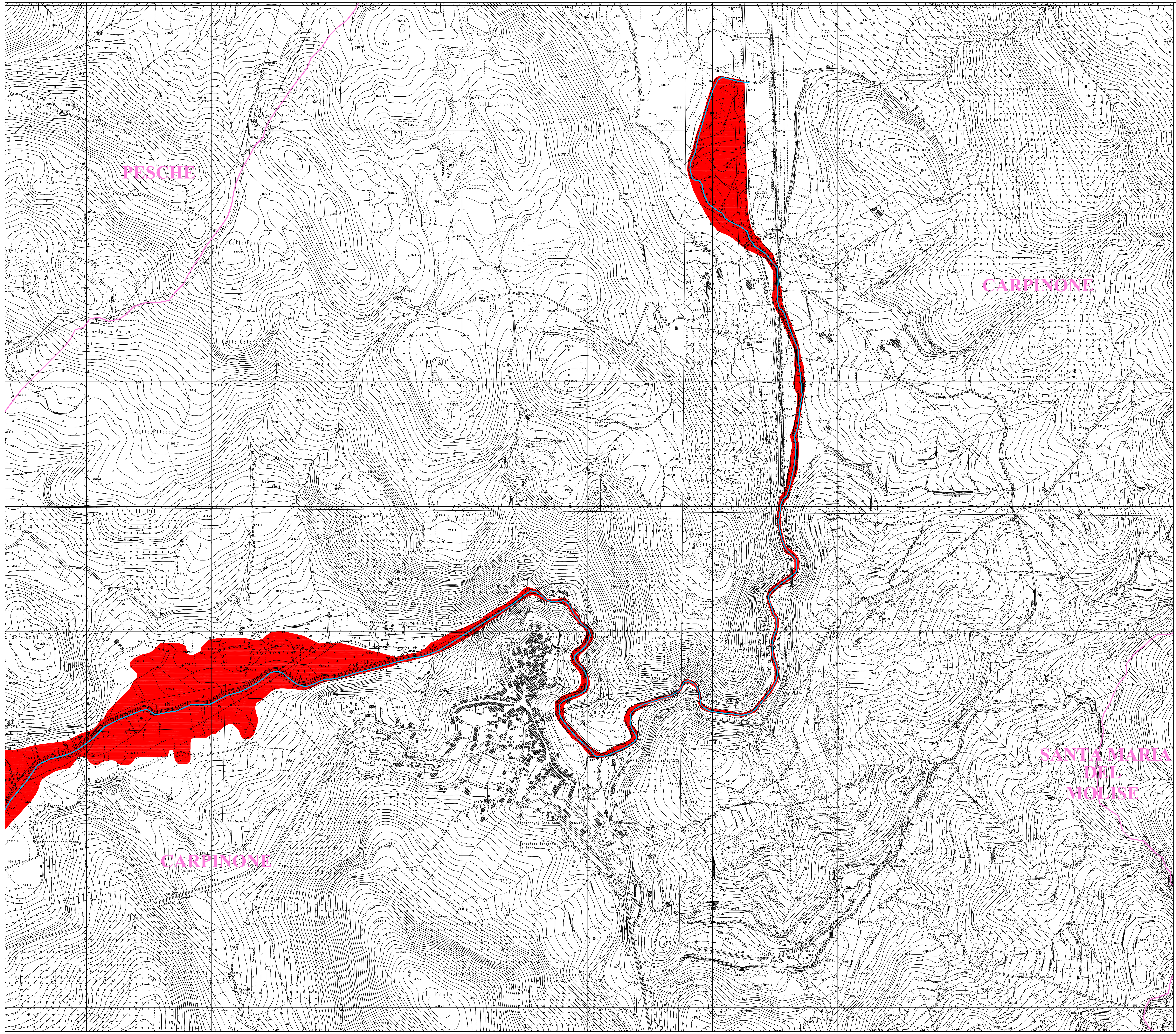

Distretto Idrografico dell'Appennino Meridionale

Autorità di Bacino Nazionale dei Fiumi Liri-Garigliano e Volturno, Regione Abruzzo, Regione Basilicata, Regione Calabria, Regione Campania, Regione Lazio, Regione Molise, Regione Puglia

PIANO DI GESTIONE DEL RISCHIO DI ALLUVIONE

(Direttiva Comunitaria 2007/60/CE, D.Lvo. 49/2010, D.L.vo 219/2010)

Codice elaborato	**01_02_07_01D**
Mappa del Danno Potenziale	**TAV.01D**
Scala	**1:5000**
Bacino	**Volturno**
Corso d'acqua	**Carpino-Cavaliere**

QUADRO D'UNIONE

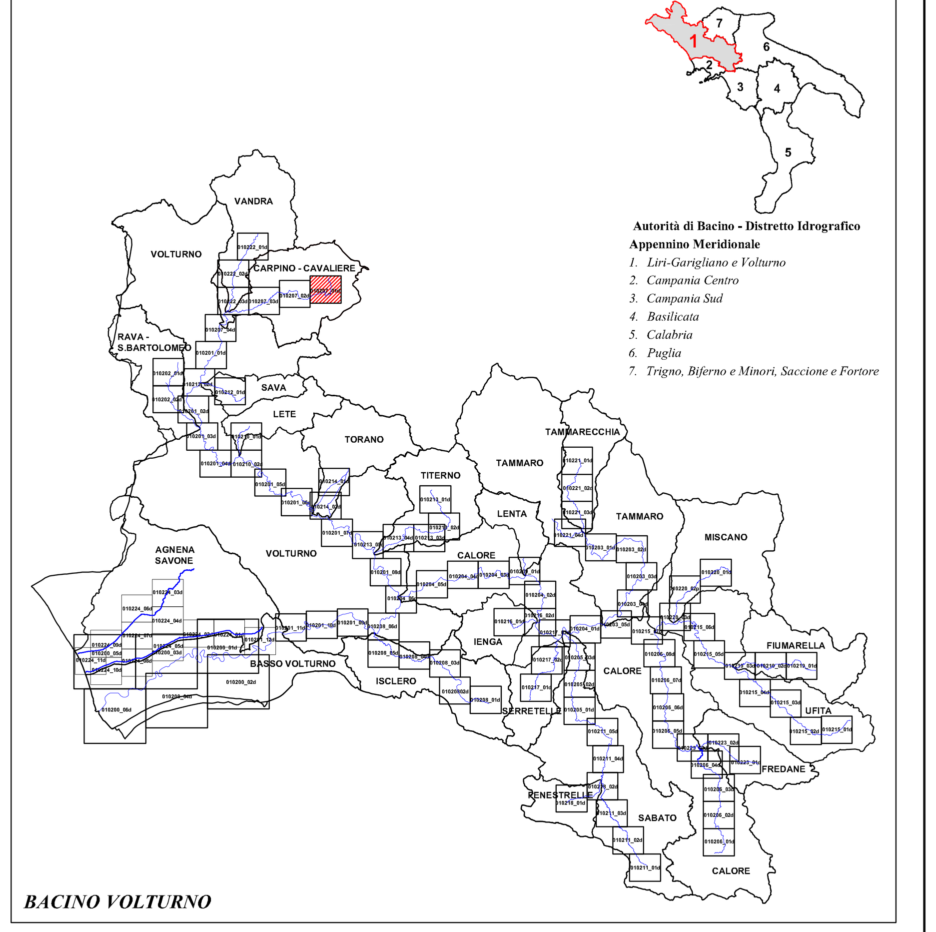

L E G E N D A

CLASSE ELEMENTI ESPOSTI	MACRO CATEGORIE con assunzione Vulnerabilità = 1		CLASSI DI DANNO
E4 valore esposto molto elevato	1	Aree urbanizzate	**D4** danno molto elevato
	2	Strutture Strategiche [1]	
	3	Infrastrutture Strategiche di trasporto e a rete [2]	
	4	Beni ambientali, paesaggistici, storici,culturali, archeologici, aree protette di rilevante interesse	
	5	Aree interessate da attività economiche, industriali o impianti tecnologici, potenzialmente pericolosi [3]; SIN e SIR	
E3 valore esposto elevato	1	Infrastrutture di trasporto e a rete principali	**D3** danno elevato
	2	Aree estrattive, discariche, depuratori, inceneritori, cimiteri	
E2 valore esposto medio	1	Infrastrutture di trasporto secondarie	**D2** danno medio
	2	Aree agricole specializzate	
	3	Verde Attrezzato, Parchi Urbani, Attrezzature Sportive all'aperto	
E1 valore esposto basso	1	Aree agricole non specializzate	**D1** danno basso
	2	Aree naturali non protette	

[1]Strutture strategiche

- (S) Scuola
- (H) Ospedale
- (T) Tribunale
- (M) Municipio
- (L) Edificio Tempo libero, musei, spettacolo, turismo
- (+) Edificio di Culto
- (C) Caserme e Carceri
- (P) Pubblica Amministrazione

[2]Infrastrutture strategiche

- (SF) Stazione ferroviaria
- (A) Aeroporto
- (E) Eliporto

[3]Attività o impianti tecnologici potenzialmente pericolosi

- Attività o Impianti Tecnologici D.Lgs n. 59/2005 (censiti nell'ambito del Registro E- PRTR)
- Industrie a Rischio di Incidente Rilevante (D.Lgs n. 334/1999 e s.m.i.)

Fonti di riferimento dei dati

***ISTAT** (2011); **C.T.R.** Abruzzo (2000/2007), Campania (2004/2005), Lazio (provincie Roma e Latina - 2002/2003;provincia Frosinone -2009) , Molise (1992); **Portale Cartografico Nazionale e Regionale** ; **MiBAC** (1997/2010) ; **MATTM** (2009/2010); **ISPRA** (2012); **Consorzi ASI** (2012); **PTCP** delle provincie (vari anni dal 2000); Carte tematiche **Autorità LGV ed Enti diversi** (vari anni dal 2000); **CORINE Land Cover** (2006).*

*Verifiche attraverso: **Ortofoto AIMA** (1998); **Ortofoto Regione Abruzzo** (2010); **Ortofoto Regione Campania** (2011); **GOOGLE-MAP***

- Idrografia principale
- Limiti Comunali
- Limiti Provinciali
- Limiti Autorità di Bacino

Base Cartografica: *C.T.R. Regione Molise, anno 1992*

scala 1:5000

0 50 100 200 300 400 500 [m]

NORD

Redazione /Aggiornamento
mar. 2013
a cura di:
S.T.O. AdB Liri-Garigliano e Volturno